



ERP AGROPECUARIO





• INTRODUCCIÓN.

El sector Agropecuario centra su actividad en la compra y venta de productos agropecuarios, como cereales, hortalizas, frutas etc. ya sea una distribución a granel o envasado tanto en producto natural como elaborado.

El sector Agropecuario tiene unas necesidades muy concretas y específicas que difícilmente se pueden cubrir con una herramienta estándar. Conscientes de esa necesidad y ante la creciente demanda que está experimentando el sector, Certitec se ha implicado en el desarrollo de un Vertical Agropecuario, un programa informático específico para el sector, que intenta resolver todo el ciclo de la gestión de procesos del negocio, y mantener actualizadas las obligaciones legales específicas del sector, que son muchas y muy variadas.

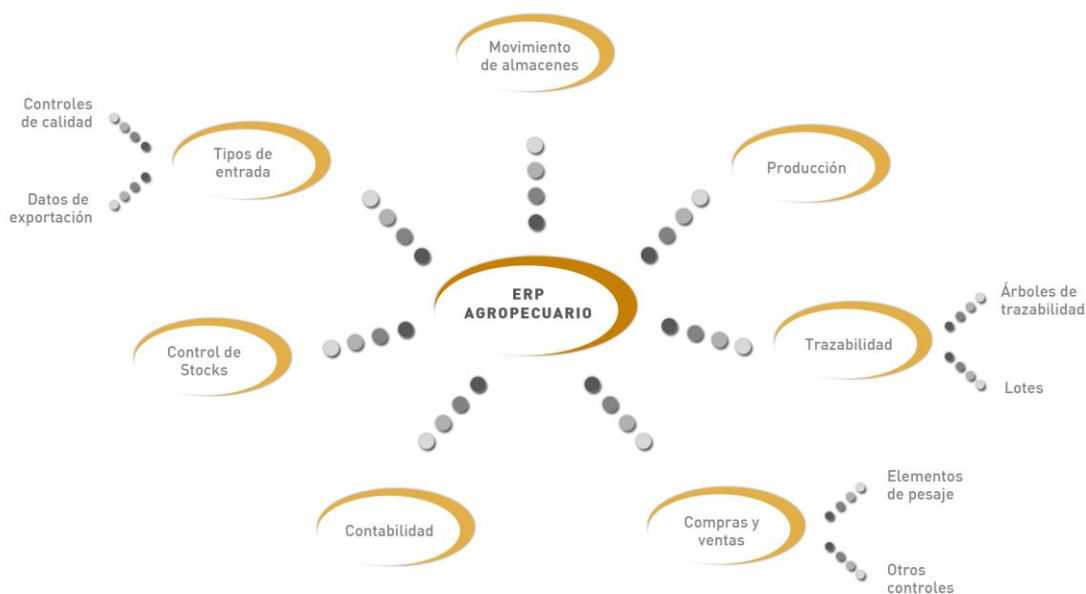



• ¿A QUIÉN VA DIRIGIDO?

A todas aquellas empresas cuya actividad principal se desarrolle en torno a:

- Comercio mayor y menor de cereales, semillas, hortalizas, frutas, legumbres...
- Distribución de plaguicidas de uso vegetal y animal.
- Fabricación y distribución de piensos.
- Distribución mediante pesaje industrial (básculas).
- Transporte de mercancías con ADR/RID (carreteras- ferrocarril).

• ¿QUÉ LO HACE DIFERENTE?

Resuelve de forma ágil e intuitiva todas aquellas gestiones propias del sector desde la recepción del producto hasta la venta final, conservando la trazabilidad en todo momento.

Funcionalidades:

- Transporte ADR/RID
- Tráficos entre almacenes (sucursales)
- Gestión de anticipos a proveedor y cliente
- Liquidaciones a agricultores y productores
- Control en operaciones con básculas: repartos y agrupaciones múltiples (Distintos titulares).
- Operativa específica de recepción de mercancía:
 - Tablas de Calidades por producto
 - Tabla de deshidratación (secado) de cereales y oleaginosas
 - Controles de Impurezas
 - Controles de Penalizaciones y Bonificaciones
 - Control de Transportes
 - Control de gluten, proteínas ...
- Reparto de compras en función a la titularidad de la explotación (varios Cuadernos de Explotación)
- Trazabilidad y Seguridad Alimentaria.



- **TRANSPORTE ADR/RID**

Control de distribución de mercancías según cumplimiento normativa de transportes y gestión de todos los operadores y la documentación necesaria.



- **Aplicación de la normativa para transporte ONU/ ADR:**

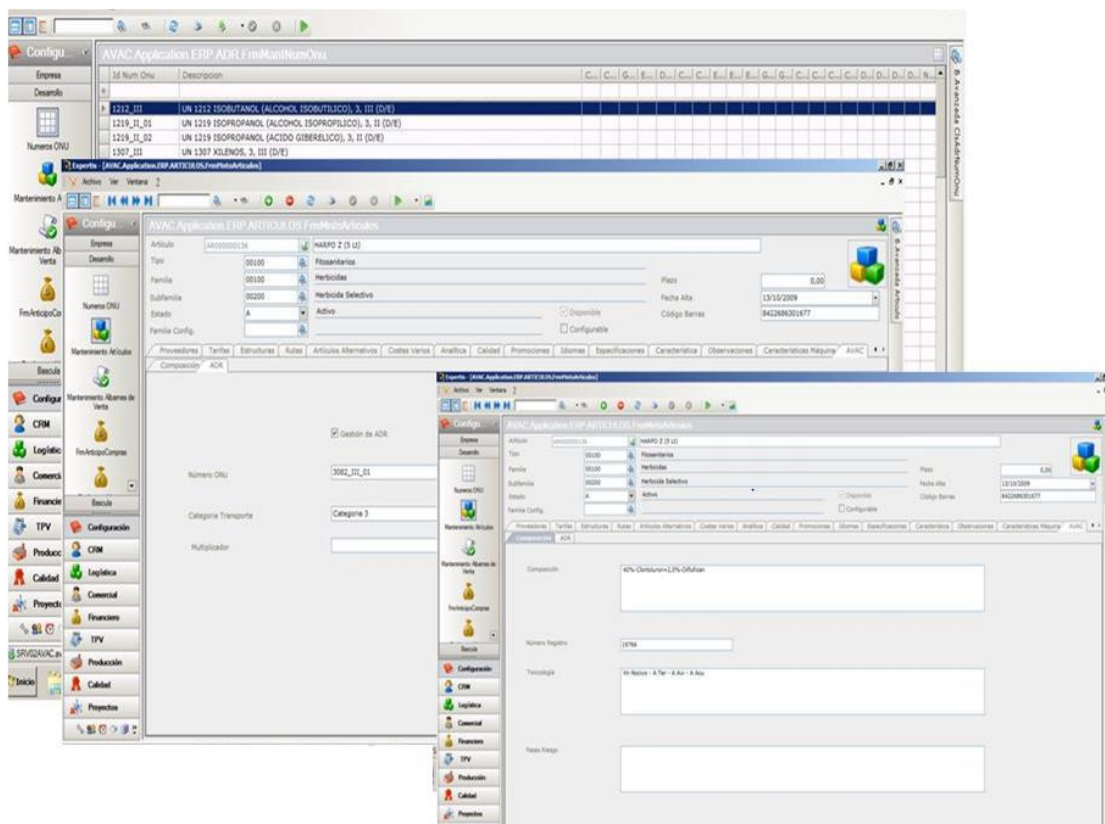



- **Mantenimiento de operarios:**

- Registro detallado de operarios
- Datos de registro de ROPO
- Tipo de registro
- ...etc.

Mantenimiento Operarios

Operario: SIS Nombre: SISTEMA DE CONTROL Apellidos: Fecha Alta: 01/10/2010

Desc. Operario: SISTEMA DE CONTROL Tarjeta:

Tipo Documento: NIF Documento: Externo

Datos contacto

Dirección: País: Población: Provincia: C.P.: Email: Tlf.: Fax:

Categoría: Oficio: Departamento: Usuario: Currículum:

Condiciones Económicas

Código IBAN: SWIFT: Forma Pago: Banco: Sucursal: D.C.: Num. Cuenta:

Configuración Operario

Planificación Recursos: Programable Visible

Configuración Bonos: Bonos Mantenimiento Bonos Producción Bonos Proyectos

Configuración CRM / TPV: Comercial CRM Vendedor TPV

Permisos: Permiso Gestión Documental Facturación Proyectos

Observaciones / Agropecuario

Carnet Profesional: ROPO: Nivel Carnet:

Centro de Gestión: Asesor: Titulación Habilitante:



- **Configuración de búsqueda avanzada, personalizable:**

- Por Agencia,
- Por Matrícula
- Por Transportista
- Por Tráfico
- ... etc.

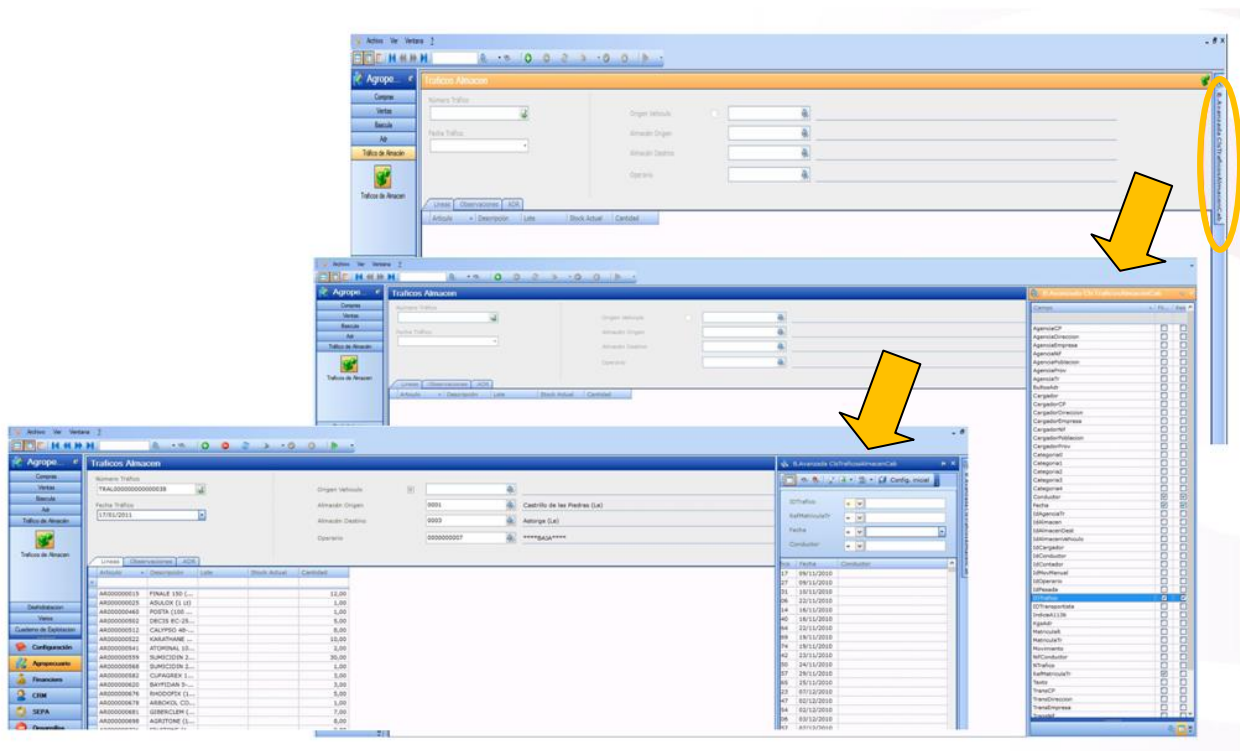



- **Venta en Ruta:**

- Reparto y venta de producto desde el vehículo
- Registro de ventas de producto del transporte al cliente
- Generación de albarán
- Consulta de albarán
- Posibilidad de gestión desde dispositivos móviles

Venta en Ruta

Número de venta: VDR000000000000052

Fecha: 21/05/2014

Número Albarán Manual: 93176

Operario: 000000002

Cliente: CL000108840 CUNICULA FERCA

Almacén: T009 Vehículo: Furgón I

AV03000003000005391

Albarán Venta

Artículo	Descripción	Cantidad	Lote
AR000004245	LAUDIS OD6...	2,00	EK0F002194
AR000004510	PRIMEXTRA ...	5,00	SAV4C14283
AR000004215	GLIMUR 36 (...)	1,00	S207-0135





- **Gestión de anticipos a proveedor y cliente.**
- **Configuración personalizada de la búsqueda.**

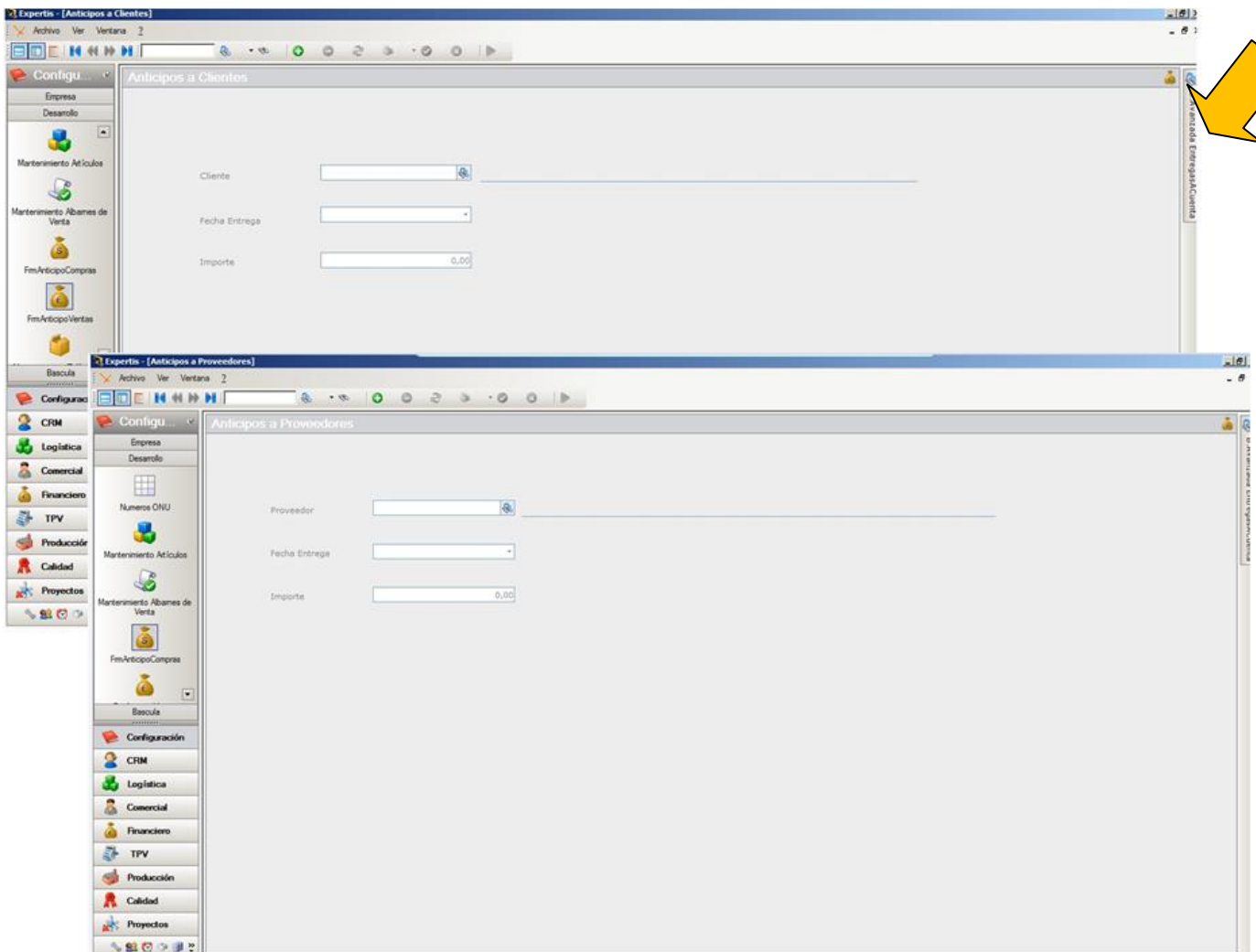



• **OPERACIONES CON BÁSCULA:**



• **Control de pesadas:**

- Registro de pesada
- Fecha de pesada
- Cliente
- Artículo
- Ticket
- Otros...

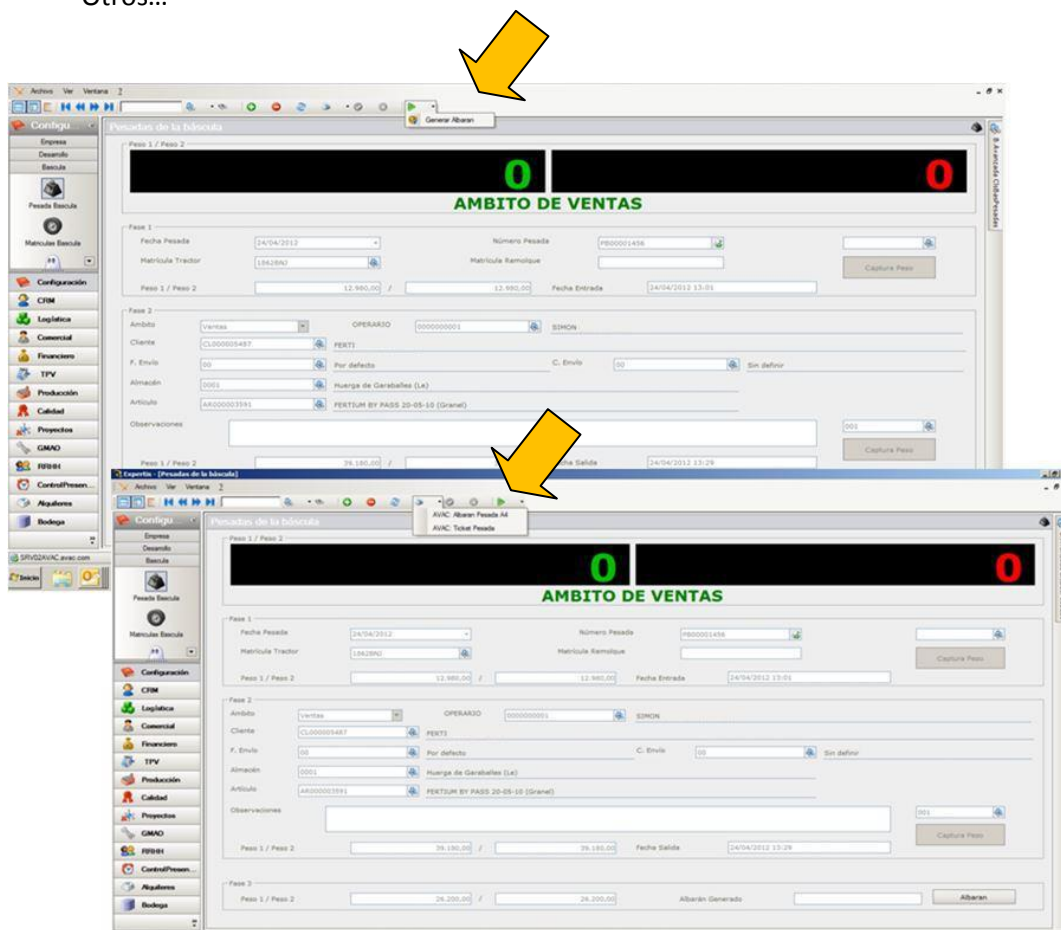



- La aplicación permite acceder a la información a través de una configuración personalizada de los parámetros, creando grupos y subgrupos.

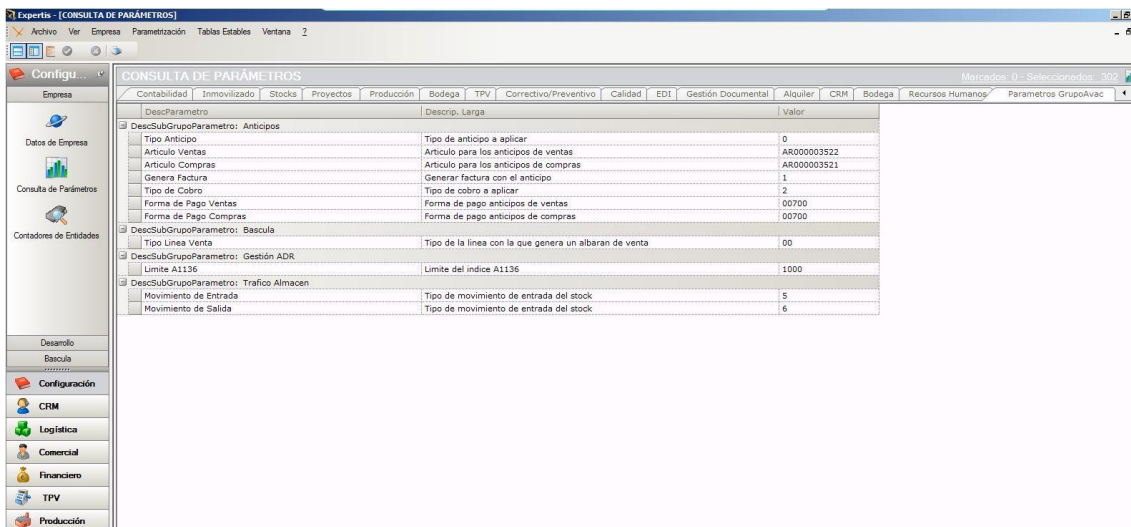

- Parámetros de configuración de báscula.

Parámetros de configuración de la báscula

Código Gestión	Descripción	Báscula	Almacén	Operario	Nombre	Predefinida	Entrada	Salida	
0100	Huerga de Garaballe...	001	Huerga de Garaballe... \USASTS-1\pesam...	0001	Huerga de Garaballe... 0000000003	SIMON MATEO, ANA	<input checked="" type="checkbox"/>	<input checked="" type="checkbox"/>	<input checked="" type="checkbox"/>
0100	Huerga de Garaballe...	001	Huerga de Garaballe... \USASTS-1\pesam...	0001	Huerga de Garaballe... 0000000002	SASTRE MARTINEZ, ...	<input checked="" type="checkbox"/>	<input checked="" type="checkbox"/>	<input checked="" type="checkbox"/>
9900	Servicios Centrales ...	001	Huerga de Garaballe... \USASTS-1\pesam...	0001	Huerga de Garaballe... 0000000008	MARTINEZ SANTOS, ...	<input checked="" type="checkbox"/>	<input checked="" type="checkbox"/>	<input checked="" type="checkbox"/>

Mantenimiento Básculas

Báscula	Descripción	Ruta Fichero	Fallo
001	Huerga de Garaballe 01 (Lx)	\USASTS-1\pesaciones\pesada_sapr3.txt	<input type="checkbox"/>

Configuración de Máscaras de Matrículas

Matrícula	Descripción
000001	Matrícula española actual
000002	Matrícula española
000003	Matrícula española antigua
000004	Matrícula española antigua
000005	Matrícula española antigua
000006	Matrícula española antigua
000007	Matrícula portuguesa actual
000008	Matrícula portuguesa actual



- Acceso a las pesadas desde distintos criterios de selección: ámbito, fechas, matrícula...

Consulta de Pesadas

Fecha: -

Ámbito	Nombre	Pesada	Fecha	Matrícula	Básic...	Peso 1 Entrada	Peso 2 Entrada	Básic Salida	Peso 1 Salida	Peso 2 Salida	Peso 1 Neto	Peso 2 Neto	Artículo	Almacén	Documento	Diferencia
Compra	CUERVO MARTINEZ, BALTASAR	PB00003199	21/08/2013	AG9999	Huerga...	14.600,00	14.380,00	Huerga de G...	8.460,00	8.460,00	6.140,00	5.920,00	CENTENO PIE...	Huerga de G...		22
Venta	CUERVO MARTINEZ, BALTASAR	PB00003200	21/08/2013	AG9999	Huerga...	8.480,00	8.480,00	Huerga de G...	10.500,00	10.500,00	2.020,00	2.020,00	UREA 46% G...	Huerga de G...		11
Compra	CORDERO TOMAS, CAYETANA	PB00003201	21/08/2013	AG9999	Huerga...	7.240,00	7.120,00	Huerga de G...	4.380,00	4.380,00	2.860,00	2.740,00	TRIGO BLAN...	Huerga de G...		11
Compra	ARGUELLO SANTOS, MIGUEL ...	PB00003202	21/08/2013	AG9999	Huerga...	6.820,00	6.700,00	Huerga de G...	3.960,00	3.960,00	2.860,00	2.740,00	TRIGO BLAN...	Huerga de G...		11
						103.300,00			56.140,00		52.720,00				1.4	
Fecha: 22/08/2013 16:37:43																
Compra	SASTRE MARTINEZ, JAVIER	PB00003203	22/08/2013	AG9999	Huerga...	25.800,00	25.800,00	Huerga de G...	10.800,00	10.800,00	15.000,00	15.000,00	TRIGO BLAN...	Huerga de G...		
Compra	ALONSO ALFAYATE, ANA-MARIA	PB00003204	22/08/2013	AG9999	Huerga...	15.660,00	15.660,00	Huerga de G...	9.540,00	9.540,00	6.120,00	6.120,00	TRIGO BLAN...	Huerga de G...		
Compra	SASTRE MARTINEZ, JAVIER	PB00003205	22/08/2013	AG9999	Huerga...	17.140,00	17.140,00	Huerga de G...	9.880,00	9.880,00	7.260,00	7.260,00	TRIGO BLAN...	Huerga de G...		
Compra	MATEOS ARCE, LORENZO	PB00003206	22/08/2013	AG9999	Huerga...	22.200,00	21.860,00	Huerga de G...	8.240,00	8.240,00	13.960,00	13.620,00	TRIGO BLAN...	Huerga de G...		3-
Compra	CORDERO TOMAS, CAYETANA	PB00003207	22/08/2013	AG9999	Huerga...	7.000,00	6.880,00	Huerga de G...	4.380,00	4.380,00	2.620,00	2.500,00	TRIGO BLAN...	Huerga de G...		11
Compra	ALONSO ALFAYATE, ANA-MARIA	PB00003208	22/08/2013	AG9999	Huerga...	42.980,00	42.320,00	Huerga de G...	13.120,00	13.120,00	29.860,00	29.200,00	TRIGO BLAN...	Huerga de G...		66
Compra	ALONSO ALFAYATE, ANA-MARIA	PB00003209	22/08/2013	AG9999	Huerga...	15.960,00	15.720,00	Huerga de G...	5.640,00	5.640,00	10.320,00	10.080,00	TRIGO BLAN...	Huerga de G...		2-
						145.380,00			61.600,00		83.780,00				1.38	
Fecha: 23/08/2013 13:30:53																
Compra	LOPEZ LOPEZ, JAIME	PB00003210	23/08/2013	AG9999	Huerga...	4.380,00	4.380,00	Huerga de G...	2.700,00	2.700,00	1.680,00	1.680,00	CEBADA CER...	Huerga de G...		
Compra	ARGUELLO SANTOS, MIGUEL ...	PB00003211	23/08/2013	AG9999	Huerga...	7.540,00	7.420,00	Huerga de G...	3.980,00	3.980,00	3.960,00	3.440,00	TRIGO BLAN...	Huerga de G...		11
Compra	CORDERO TOMAS, CAYETANA	PB00003212	23/08/2013	AG9999	Huerga...	6.020,00	5.920,00	Huerga de G...	3.860,00	3.860,00	2.160,00	2.060,00	CEBADA CER...	Huerga de G...		11
Compra	VEJILLAS GARCIA, ANDRES	PB00003213	23/08/2013	AG9999	Huerga...	10.420,00	10.260,00	Huerga de G...	7.540,00	7.540,00	2.880,00	2.720,00	TRIGO BLAN...	Huerga de G...		11
Compra	BLANCO MARTINEZ, FCO. JOSE	PB00003214	23/08/2013	AG9999	Huerga...	19.180,00	18.880,00	Huerga de G...	12.920,00	12.920,00	6.260,00	5.960,00	TRIGO BLAN...	Huerga de G...		30
Compra	CORDERO TOMAS, CAYETANA	PB00003215	23/08/2013	AG9999	Huerga...	10.000,00	9.840,00	Huerga de G...	4.360,00	4.360,00	5.640,00	5.480,00	TRIGO BLAN...	Huerga de G...		11
Compra	RODRIGUEZ ALFAYATE, LUCAS	PB00003216	23/08/2013	AG9999	Huerga...	7.500,00	7.500,00	Huerga de G...	5.600,00	5.600,00	1.900,00	1.900,00	TRIGO BLAN...	Huerga de G...		
Compra	ASTORGANA DE PATATAS, SL	PB00003217	23/08/2013	AG9999	Huerga...	32.700,00	32.700,00	Huerga de G...	13.100,00	13.100,00	19.600,00	19.600,00	AVENA NEGR...	Huerga de G...		
Compra	SASTRE MARTINEZ, JAVIER	PB00003218	23/08/2013	AG9999	Huerga...	25.600,00	25.600,00	Huerga de G...	10.800,00	10.800,00	14.800,00	14.800,00	TRIGO BLAN...	Huerga de G...		
						122.500,00			64.860,00		57.640,00				8	
Fecha: 26/08/2013 9:42:22																
Compra	RODRIGUEZ OSORIO, Mª MO...	PB00003219	26/08/2013	AG9999	Huerga...	40.740,00	40.120,00	Huerga de G...	13.060,00	13.060,00	27.680,00	27.060,00	TRIGO BLAN...	Huerga de G...		61
Compra	DINIZ GARCIA, CANDIDO	PB00003220	26/08/2013	AG9999	Huerga...	38.200,00	38.200,00	Huerga de G...	13.900,00	13.900,00	24.300,00	24.300,00	CENTENO PIE...	Huerga de G...		
Compra	RODRIGUEZ OSORIO, Mª MO...	PB00003221	26/08/2013	AG9999	Huerga...	39.600,00	39.600,00	Huerga de G...	13.180,00	13.180,00	26.420,00	26.420,00	TRIGO BLAN...	Huerga de G...		
Compra	SASTRE MARTINEZ, JAVIER	PB00003222	26/08/2013	AG9999	Huerga...	19.020,00	19.020,00	Huerga de G...	9.860,00	9.860,00	9.160,00	9.160,00	TRIGO BLAN...	Huerga de G...		
Compra	RODRIGUEZ OSORIO, Mª MO...	PB00003223	26/08/2013	AG9999	Huerga...	46.220,00	46.220,00	Huerga de G...	14.100,00	14.100,00	32.120,00	32.120,00	TRIGO BLAN...	Huerga de G...		
Compra	GERAS CEREALAS, SL	PB00003224	26/08/2013	AG9999	Huerga...	32.620,00	32.620,00	Huerga de G...	13.240,00	13.240,00	19.380,00	19.380,00	AVENA NEGR...	Huerga de G...		
Compra	GERAS CEREALAS, SL	PB00003225	26/08/2013	AG9999	Huerga...	32.480,00	32.480,00	Huerga de G...	13.240,00	13.240,00	19.240,00	19.240,00	AVENA BLAN...	Huerga de G...		
						248.260,00			90.580,00		157.680,00				61	
Fecha: 27/08/2013 9:21:28																
Compra	CEBASA, CB	PB00003226	27/08/2013	AG9999	Huerga...	32.940,00	32.940,00	Huerga de G...	13.180,00	13.180,00	19.760,00	19.760,00	AVENA BLAN...	Huerga de G...		
Compra	ASTORGANA DE PATATAS, SL	PB00003227	27/08/2013	AG9999	Huerga...	32.960,00	32.960,00	Huerga de G...	13.160,00	13.160,00	19.800,00	19.800,00	AVENA NEGR...	Huerga de G...		
Compra	ASTORGANA DE PATATAS, SL	PB00003228	27/08/2013	AG9999	Huerga...	32.800,00	32.800,00	Huerga de G...	13.120,00	13.120,00	19.680,00	19.680,00	AVENA NEGR...	Huerga de G...		
Compra	MATEOS ARCE, LORENZO	PB00003229	27/08/2013	AG9999	Huerga...	18.580,00	18.300,00	Huerga de G...	8.260,00	8.260,00	10.320,00	10.040,00	TRIGO BLAN...	Huerga de G...		21
						117.000,00			47.720,00		69.280,00				21	
Fecha: 28/08/2013 11:54:31																
Compra	SEVILLA CARINICERO, ANDRES	PB00003230	28/08/2013	AG9999	Huerga...	4.220,00	4.220,00	Huerga de G...	3.400,00	3.400,00	820,00	820,00	TRIGO BLAN...	Huerga de G...		
Compra	PB00003231	PB00003231	28/08/2013	AG9999	Huerga...	23.900,00	23.900,00	Huerga de G...	0,00	0,00	0,00	0,00				
Compra	PB00003232	PB00003232	28/08/2013	AG9999	Huerga...	6.620,00	6.620,00	Huerga de G...	4.260,00	4.260,00	2.360,00	2.360,00	CEBADA CER...	Huerga de G...		

Criterios de Selección

Ámbito: Fecha Desde: Pesada Desde:

Matrícula: Fecha Hasta: Pesada Hasta:

Artículo:



- Reparto de pesadas

Reperto de pesadas

Ámbito	Artículo	Almacén	Número Pes...	Fecha	Pesada	Peso Neto (Grs)	Observación

Reperto	Cuenta	Reperto	Cantidad	Unidad	Cantidad	Unidad	Stock Actual	Cantidad

Total Pesadas: 0,00 Total Reparto: 0,00 Total Cantidad Asignada: 0,00



- **Tabla de secado: Realiza un cálculo del precio del producto según su grado de humedad.**

AVAC Application.ERP.Agropecuario.FrmMntoTablasSecado

Tabla: AGROCIER: MAIZ HUMEDO CAMPANA 2.013 - 2.014

Unidad de Medida: **Kilogramo** Precio Base: **0,00** Tipo de Tabla: **Maizhumedo** Activa:

Humedad	Precio Secado	Rendimiento	Precio01	Precio02	Precio03	Precio04	Precio05	Precio06	Precio07	Precio08	Precio09	Precio10	Precio11	Precio12	Precio13	Precio14
15.00	0,00	100,00	0,14424	0,14725	0,15025	0,15326	0,15626	0,15927	0,16227	0,16528	0,16828	0,17129	0,17429	0,1773	0,1803	0,18331
16.00	0,02193	97,62	0,11888	0,12182	0,12474	0,12768	0,13061	0,13355	0,13648	0,13942	0,14234	0,14528	0,14821	0,15115	0,15408	0,15702
16.50	0,02215	97,00	0,11778	0,12066	0,12351	0,12641	0,12932	0,13224	0,13515	0,13807	0,14100	0,14394	0,14687	0,14983	0,15274	0,15566
17.00	0,02251	96,38	0,11651	0,11941	0,1223	0,1252	0,12809	0,13099	0,13389	0,13679	0,13968	0,14258	0,14547	0,14837	0,15126	0,15416
17.50	0,02265	95,76	0,11547	0,11836	0,12123	0,12411	0,12698	0,12987	0,13274	0,13562	0,13849	0,14138	0,14425	0,14713	0,15001	0,15289
18.00	0,02287	95,14	0,11435	0,11722	0,12008	0,12294	0,12579	0,12866	0,13151	0,13438	0,13723	0,14010	0,14295	0,14581	0,14867	0,15153
18.50	0,02316	94,52	0,11318	0,11602	0,11886	0,1217	0,12454	0,12738	0,13022	0,13306	0,13589	0,13874	0,14158	0,14442	0,14726	0,15011
19.00	0,02365	93,90	0,11179	0,11462	0,11743	0,12026	0,12308	0,1259	0,12872	0,13155	0,13436	0,13719	0,14001	0,14283	0,14565	0,14848
19.50	0,02404	93,27	0,11048	0,1133	0,1161	0,11891	0,1217	0,12451	0,12731	0,13012	0,13291	0,13572	0,13852	0,14131	0,14411	0,14693
20.00	0,02431	92,64	0,10931	0,1121	0,11488	0,11767	0,12045	0,12324	0,12602	0,12881	0,13158	0,13437	0,13715	0,13994	0,14272	0,14551
20.50	0,02475	91,99	0,10794	0,11071	0,11346	0,11623	0,11899	0,12176	0,12452	0,12728	0,13005	0,13282	0,13558	0,13835	0,14111	0,14388
21.00	0,02504	91,35	0,10672	0,10947	0,11221	0,11496	0,1177	0,12045	0,12319	0,12594	0,12868	0,13143	0,13417	0,13692	0,13966	0,14241
21.50	0,02548	90,71	0,10536	0,10809	0,11081	0,11354	0,11626	0,11899	0,12172	0,12445	0,12717	0,1299	0,13262	0,13535	0,13807	0,1408
22.00	0,02592	90,07	0,104	0,10671	0,10941	0,11211	0,11482	0,11753	0,12024	0,12295	0,12565	0,12836	0,13106	0,13377	0,13648	0,13919
22.50	0,02619	89,41	0,10277	0,10547	0,10815	0,11084	0,11352	0,11621	0,11889	0,12157	0,12425	0,12693	0,12961	0,13229	0,13497	0,13765
23.00	0,02649	88,76	0,10154	0,10421	0,10687	0,10954	0,11221	0,11488	0,11754	0,12021	0,12288	0,12555	0,12821	0,13088	0,13354	0,13621
23.50	0,02686	88,09	0,10021	0,10286	0,10551	0,10816	0,1108	0,11345	0,11609	0,11873	0,12137	0,12401	0,12665	0,12929	0,13193	0,13457
24.00	0,02736	87,43	0,09875	0,10138	0,104	0,10664	0,10928	0,11191	0,11455	0,11718	0,11981	0,12244	0,12507	0,1277	0,13033	0,13296
24.50	0,02769	86,77	0,09737	0,09995	0,10253	0,10511	0,10769	0,11027	0,11285	0,11543	0,11801	0,12059	0,12317	0,12575	0,12833	0,13091
25.00	0,02851	86,11	0,09496	0,09754	0,10011	0,10269	0,10527	0,10785	0,11043	0,11299	0,11557	0,11815	0,12073	0,12331	0,12589	0,12847
25.50	0,02859	85,47	0,09374	0,09632	0,09889	0,10147	0,10404	0,10662	0,10919	0,11177	0,11435	0,11693	0,11951	0,12209	0,12467	0,12725
26.00	0,0288	84,83	0,09216	0,09474	0,09731	0,09989	0,10247	0,10504	0,10762	0,1102	0,11278	0,11536	0,11794	0,12052	0,1231	0,12568
26.50	0,02947	84,19	0,09041	0,09299	0,09557	0,09815	0,10073	0,10331	0,10589	0,10847	0,11105	0,11363	0,11621	0,11879	0,12137	0,12395
27.00	0,02946	83,55	0,08922	0,0918	0,09438	0,09696	0,09954	0,10212	0,1047	0,10728	0,10986	0,11244	0,11502	0,1176	0,12018	0,12276
27.50	0,02959	82,91	0,08833	0,09091	0,09349	0,09607	0,09865	0,10123	0,10381	0,10639	0,10897	0,11155	0,11413	0,11671	0,11929	0,12187
28.00	0,03179	82,27	0,08454	0,08712	0,0897	0,09228	0,09486	0,09744	0,09999	0,10257	0,10515	0,10773	0,11031	0,11289	0,11547	0,11805
28.50	0,03214	81,63	0,08336	0,08594	0,08852	0,0911	0,09368	0,09626	0,09884	0,10142	0,104	0,10658	0,10916	0,11174	0,11432	0,1169
29.00	0,03303	80,99	0,08086	0,08344	0,08602	0,0886	0,09118	0,09376	0,09634	0,09892	0,1015	0,10408	0,10666	0,10924	0,11182	0,1144
29.50	0,03269	80,35	0,07996	0,08254	0,08512	0,0877	0,09028	0,09286	0,09544	0,09802	0,1006	0,10318	0,10576	0,10834	0,11092	0,1135
30.00	0,03442	79,71	0,07702	0,0796	0,08218	0,08476	0,08734	0,08992	0,0925	0,09508	0,09766	0,10024	0,10282	0,1054	0,108	0,11058
30.50	0,03473	79,07	0,07638	0,07896	0,08154	0,08412	0,0867	0,08928	0,09186	0,09444	0,09702	0,0996	0,10218	0,10476	0,10734	0,10992
31.00	0,03504	78,43	0,07496	0,07754	0,08012	0,0827	0,08528	0,08786	0,09044	0,09302	0,0956	0,09818	0,10076	0,10334	0,10592	0,1085
31.50	0,03535	77,79	0,07354	0,07612	0,0787	0,08128	0,08386	0,08644	0,08902	0,0916	0,09418	0,09676	0,09934	0,10192	0,1045	0,10708
32.00	0,03566	77,15	0,07212	0,0747	0,07728	0,07986	0,08244	0,08502	0,0876	0,09018	0,09276	0,09534	0,09792	0,1005	0,10308	0,10566
32.50	0,03597	76,51	0,07088	0,07346	0,07604	0,07862	0,0812	0,08378	0,08636	0,08894	0,09152	0,0941	0,09668	0,09926	0,10184	0,10442
33.00	0,0371	75,87	0,06843	0,07101	0,07359	0,07617	0,07875	0,08133	0,08391	0,08649	0,08907	0,09165	0,09423	0,09681	0,09939	0,10197
33.50	0,03775	75,23	0,06667	0,06925	0,07183	0,07441	0,07699	0,07957	0,08215	0,08473	0,08731	0,08989	0,09247	0,09505	0,09763	0,10021
34.00	0,0391	74,59	0,06419	0,06677	0,06935	0,07193	0,07451	0,07709	0,07967	0,08225	0,08483	0,08741	0,09	0,09258	0,09516	0,09774

- **Medidor de densidades**

Mantenimiento Medidores

Código	Descripción
1	DUCKY JOHN GAC 2100



- Gestión de mantenimiento de proveedores
- Gestión de mantenimiento de representantes
- Pedidos de compra.

The screenshot displays the Solmicr software interface. The main window is titled 'Mantenimiento Representantes' and shows details for 'ALDEHUELA DE CEREALES, SL'. Below this, there is a table of invoices with columns for 'Ambito', 'NP Factura', 'Cuenta', 'Fecha Factura', 'Articulo', 'Cantidad', 'Porcentaje', 'Importe', 'Comision', and 'Importe Com...'. A second window, 'Mantenimiento Proveedores', is open for 'SEVA SEGUROS', showing its address and contact information. A third window, 'Pedidos de compra', is also open, showing details for a purchase order from 'CASTELLANO LISTIANA DE SERVICIOS, SL'. A small dialog box is visible in the foreground, likely for associating products with a representative or provider.

- Asociación de productos/artículos a representante o proveedor.



• **TRAZABILIDAD**

Trazabilidad de operaciones en fincas y mantenimientos específicos de ubicaciones y registros legales.

• **CUADERNO DE EXPLOTACIÓN**

- Registro y seguimiento de todos los procesos de cuidado y mejora realizados sobre el producto.
- Controla inventarios por lotes con vencimiento, gestión de mermas, códigos de barras...
- Crea un historial detallado desde la cosecha hasta la venta final.

The screenshot displays the Solmicr software interface. On the left is a navigation menu with icons for 'Inicio', 'Aplicadores', 'Campesinos', 'Productos', 'Regio', 'Sistema Certificación', 'Sistema Protección', 'Uso Sigpac', 'Cultivos', and 'Entidad Asesora'. The main window is titled 'Explotación' and contains several data entry fields and tables.

Formularios de Datos:

- Código:** CD0000000000
- Campaña:** 00000
- Cliente:** PAN MARTINEZ, CESAR PABLO
- Dirección:** C/ Central, 6
- Centro Gestión:** Finca de Guarabito (Cv)
- Descripción:** CUADERNO DE EXPLOTACION AGRICOLA DE LA CANTON 2 D.O. PAN MARTINEZ, CESAR PABLO
- Fecha:** 16/04/2014
- Entidad Asesora:** ALDABA CONSULTING, SL
- Registro Nacional:** 24
- Estado:** 24
- Fecha:** 01/01/2014
- Contrato Asesoramiento:** AGROPECUARIO: PRESTACION DE SERVICIO DE CONFECCION DE CUADERNO DE EXPLOTACION
- Fecha:** 01/01/2014
- Contrato Asesoramiento:** AGROPECUARIO: PRESTACION DE SERVICIO DE ASESORAMIENTO DE EXPLOTACIONES AGRICOLAS
- Fecha:** 01/01/2014

Tabla de Usos Sigpac:

Id	Uso Sigpac	Parcela Agrícola	Sigpac Primitivo	Sigpac Nuevo	Sigpac Actual	Sigpac Zona	Sigpac Polígono	Sigpac Parcela	Sigpac Ejección	Sigpac Superficie	Superficie Cultivada	Uso Sigpac	Descripción Uso Sigpac
1	PARCELA IMPORTADA NU...	24	134	0	0	102	8	1	0,11	0,11	TA	TERRAS ARABLES	
2	PARCELA IMPORTADA NU...	24	134	0	0	102	9	1	0,26	0,26	TA	TERRAS ARABLES	
3	PARCELA IMPORTADA NU...	24	134	0	0	102	10	1	0,37	0,37	TA	TERRAS ARABLES	
4	PARCELA IMPORTADA NU...	24	134	0	0	102	11	1	0,28	0,28	TA	TERRAS ARABLES	
5	PARCELA IMPORTADA NU...	24	134	0	0	102	12	1	0,15	0,15	TA	TERRAS ARABLES	
6	PARCELA IMPORTADA NU...	24	134	0	0	102	22	1	0,21	0,21	TA	TERRAS ARABLES	
7	PARCELA IMPORTADA NU...	24	134	0	0	102	24	1	0,21	0,21	TA	TERRAS ARABLES	
8	PARCELA IMPORTADA NU...	24	134	0	0	102	30	1	0,27	0,27	TA	TERRAS ARABLES	
9	PARCELA IMPORTADA NU...	24	134	0	0	102	31	1	0,24	0,24	TA	TERRAS ARABLES	
10	PARCELA IMPORTADA NU...	24	134	0	0	102	32	1	0,32	0,32	TA	TERRAS ARABLES	
11	PARCELA IMPORTADA NU...	24	134	0	0	102	70	1	0,35	0,35	TA	TERRAS ARABLES	
12	PARCELA IMPORTADA NU...	24	134	0	0	102	71	1	0,32	0,32	TA	TERRAS ARABLES	
13	PARCELA IMPORTADA NU...	24	134	0	0	102	83	1	1,00	1,00	TA	TERRAS ARABLES	
14	PARCELA IMPORTADA NU...	24	134	0	0	102	88	1	1,11	1,01	TA	TERRAS ARABLES	
15	PARCELA IMPORTADA NU...	24	134	0	0	102	84	1	0,11	0,11	TA	TERRAS ARABLES	
16	PARCELA IMPORTADA NU...	24	134	0	0	102	142	1	0,11	0,11	TA	TERRAS ARABLES	
17	PARCELA IMPORTADA NU...	24	134	0	0	102	42	1	0,44	0,44	TA	TERRAS ARABLES	
18	PARCELA IMPORTADA NU...	24	134	0	0	102	70	1	1,01	1,01	TA	TERRAS ARABLES	
19	PARCELA IMPORTADA NU...	24	134	0	0	102	71	1	0,35	0,35	TA	TERRAS ARABLES	
20	PARCELA IMPORTADA NU...	24	134	0	0	102	79	1	0,32	0,29	TA	TERRAS ARABLES	
21	PARCELA IMPORTADA NU...	24	134	0	0	102	84	1	0,44	0,44	TA	TERRAS ARABLES	

Mantenimiento de Plagas:

Código: 00197 **Nombre Científico:** MYTIDINA (*)

Descripción: MYTIDINA

Texto:

Tabla de Cultivos:

Id	Cultivo	Descripción	Especie	Descripción E...	Producto	Descripción P...	Número Regi...	Mínimo	Máximo	Recomendado	Unidades	Plazo Segur...
4	MAIZ (*)	4	MAIZ (*)	00087	SENATOR 48	21492	0,15	0,20	Porcentual	21,00		



• **SEGURIDAD ALIMENTARIA**

Riguroso Control de calidad en función de los requerimientos asociados a cada producto, comunicación con el departamento técnico que realiza un registro Fitosanitario, detallando los productos y cantidades utilizadas por parcela.

Mantenimiento Productos										
Código		00087		Número de Registro		21492				
Descripción		SENATOR 48								
Flaga	Descripción Flaga	Cultivo	Descripción Cultivo	Especie	Descripción Especie	Mínimo	Máximo	Recomendado	Unidades	Plazo Seguridad
Descripción Cultivo: AVENA (*)										
00158	ZABRO	8	AVENA (*)	8	AVENA (*)	0,15	0,20	Porcentual	0,00	
Descripción Cultivo: CEBADA (*)										
00158	ZABRO	5	CEBADA (*)	5	CEBADA (*)	0,15	0,20	Porcentual	0,00	
Descripción Cultivo: CENTENO (*)										
00158	ZABRO	6	CENTENO (*)	6	CENTENO (*)	0,15	0,20	Porcentual	0,00	
Descripción Cultivo: MAIZ (*)										
00158	ZABRO	4	MAIZ (*)	4	MAIZ (*)	0,15	0,20	Porcentual	0,00	
00044	HELOTIS	4	MAIZ (*)	4	MAIZ (*)	0,15	0,20	LH	21,00	
00197	MYTIMIA	4	MAIZ (*)	4	MAIZ (*)	0,15	0,20	Porcentual	21,00	
00047	ROSCUILLA NEGRA	4	MAIZ (*)	4	MAIZ (*)	0,15	0,20	LH	21,00	
00059	TALADROS	4	MAIZ (*)	4	MAIZ (*)	0,15	0,20	Porcentual	21,00	
Descripción Cultivo: PATATAS (*)										
00033	ESCARABAJO	94	PATATAS (*)	94	PATATAS (*)	0,15	0,20	Porcentual	21,00	
00138	POLLILLA	94	PATATAS (*)	94	PATATAS (*)	0,15	0,20	Porcentual	21,00	
Descripción Cultivo: REMOLACHA (*)										
00130	CASIDA	82	REMOLACHA (*)	82	REMOLACHA (*)	0,15	0,20	Porcentual	21,00	
00046	DRUGAS	82	REMOLACHA (*)	82	REMOLACHA (*)	0,15	0,20	Porcentual	21,00	
Descripción Cultivo: TRIGO BLANDO (*)										
00158	ZABRO	1	TRIGO BLANDO (*)	1	TRIGO BLANDO (*)	0,15	0,20	Porcentual	0,00	



• **ALGUNOS CASOS DE ÉXITO**



**COOPERATIVA LEONESA DEL NORTE
S. COOP. LTDA.**



24648 BRUGOS DE FENAR (León)
Teléf. 987 57 04 72
Fax: 987 57 00 24
C.I.F.: F-24019739